Desde 1996, integrado por abogados de vasta experiencia profesional

PEDRESCHI & ASOCIADOS ABOGADOS

Pedreschi & Asociados Abogados

ATTORNEYS AT LAW

Centro Empresarial Platinum Plaza
Calle Andrés Reyes 437, Piso 9, San Isidro
Lima – Perú
Central: (511) 221 5942 Fax (511) 422 1723
info@pedreschiabogados.com
www.pedreschiabogados.com

Nuestro Estudio

Nuestro Estudio, constituido a principios del año 1996, está conformado por abogados de vasta experiencia profesional, graduados en las mejores universidades del país y el extranjero.

Nuestra asesoría y servicios jurídicos se basan en el respeto a las normas, principios y altos estándares de conducta legal – profesional, así como en la lealtad a la confianza depositada por el cliente en el Estudio.

Ofrecemos a nuestros clientes un servicio de excelencia en forma integral, mediante soluciones legales, principalmente en las áreas financiera - bancaria, civil patrimonial, administrativa, mercantil, procesal y arbitraje. Garantizamos nuestros servicios en la solidez de nuestra experiencia y conocimiento del mercado.

Experiencia reciente

Los abogados del Estudio cuentan con una importante experiencia en la asesoría de personas jurídicas del ámbito privado (empresas, consorcios, inversionistas, asociaciones) y del ámbito público (entidades del Estado, ministerios y organismos autónomos). Asimismo, están vinculados a importantes instituciones profesionales, académicas y gremios, tanto del país, como del extranjero.

En los últimos 5 años, nuestro Estudio ha desarrollado una importante experiencia en el ámbito financiero al estructurar un importante número de Fideicomisos por un monto aproximado de S/. 2,000'000,000.00. Esta experiencia ha permitido a nuestros clientes - contratistas y consorcios para obras públicas – un adecuado financiamiento y la correcta administración de recursos.
Debido al insuficiente "apalancamiento" por parte de las entidades financieras, presenta especial preponderancia nuestra función como asesores, que puede abarcar tanto la asesoría legal – financiera para la estructuración de Fideicomisos, como aquella destinada a celebrar contratos asociativos entre diversas empresas del rubro. Adicionalmente nuestra asesoría se extiende al manejo de los flujos dinerarios y a la supervisión del desarrollo de la obra, a través de la alianza suscrita con varias empresas de supervisión.

About the firm

Our firm, established in early 1996, is comprised of lawyers with extensive professional experience and graduates of top universities in the country and abroad.

Our advice and legal services are based on respect for the norms, principles and high standards of legal conduct - professional as well as loyalty to the trust by the client in our firm.

We offer our customers an excellent service in a comprehensive manner through legal remedies, especially in finance and banking, asset civil, administrative, commercial, litigation and arbitration. We guarantee our services on the strength of our experience and market knowledge.

Experience

The Firm's lawyers have significant experience in advising private sector legal persons (companies, partnerships, investors, associations) and public sector (state agencies, ministries and autonomous agencies). They are also linked to major professional institutions, academic associations, both in this country and abroad.

In the past 5 years, our firm has developed significant experience in the financial sector to structure a large number of Trusts for an approximate amount of S /. 2.000 '000, 000.00. This experience has enabled our customers - contractors and partnerships for public works - adequate funding and proper management of resources.

Insufficient "leverage" by financial institutions is of particular importance in our role as consultants, which may cover both legal advice and financial structuring trusts, such as those for contracts of association between various companies in the industry. Additionally, our advice extends to-cash flow management and supervision of development work, through the alliance signed with several companies of supervision.

Asimismo, el Estudio ha desarrollado una importante experiencia en el ámbito de controversias, asesorando a personas naturales y empresas en procesos judiciales en materia civil patrimonial y contencioso administrativo.

En ese ámbito, también estamos asesorando a nuestros clientes en la solución de controversias mediante mecanismos de mediación y conciliación, así como en arbitraje, ad hoc o institucional, ante diversos centros (vinculados a Cámaras de Comercio) y arbitraje administrativo del OSCE. Nuestros abogados pertenecen a diversos centros de arbitraje, y como árbitros son llamados a intervenir en diversos procesos ad hoc o institucionales.

Dónde nos ubicamos

Estamos en el distrito financiero de Lima – San Isidro, en el Centro Empresarial Platinum Plaza, primer Edificio Verde del Perú, diseñado para lograr la mayor eficiencia en el uso de energía. Contamos con infraestructura adecuada y modernas instalaciones.

In addition, the Firm has developed significant experience in the field of disputes, advising individuals and businesses in civil lawsuits and administrative litigation heritage.

In this regard, we are advising our clients in resolving disputes through mediation and conciliation and arbitration, ad hoc or institutional, at various sites (linked to chambers of commerce) and the OSCE administrative arbitration. Our attorneys belong to different centers of arbitration, as arbitrators are called upon to intervene in various ad hoc or institutional processes.

Where we are

We are located in the business district of Lima - San Isidro, Platinum Business Center Plaza, Peru's first Green Building designed to achieve greater efficiency in energy use. We have adequate infrastructure and modern facilities.

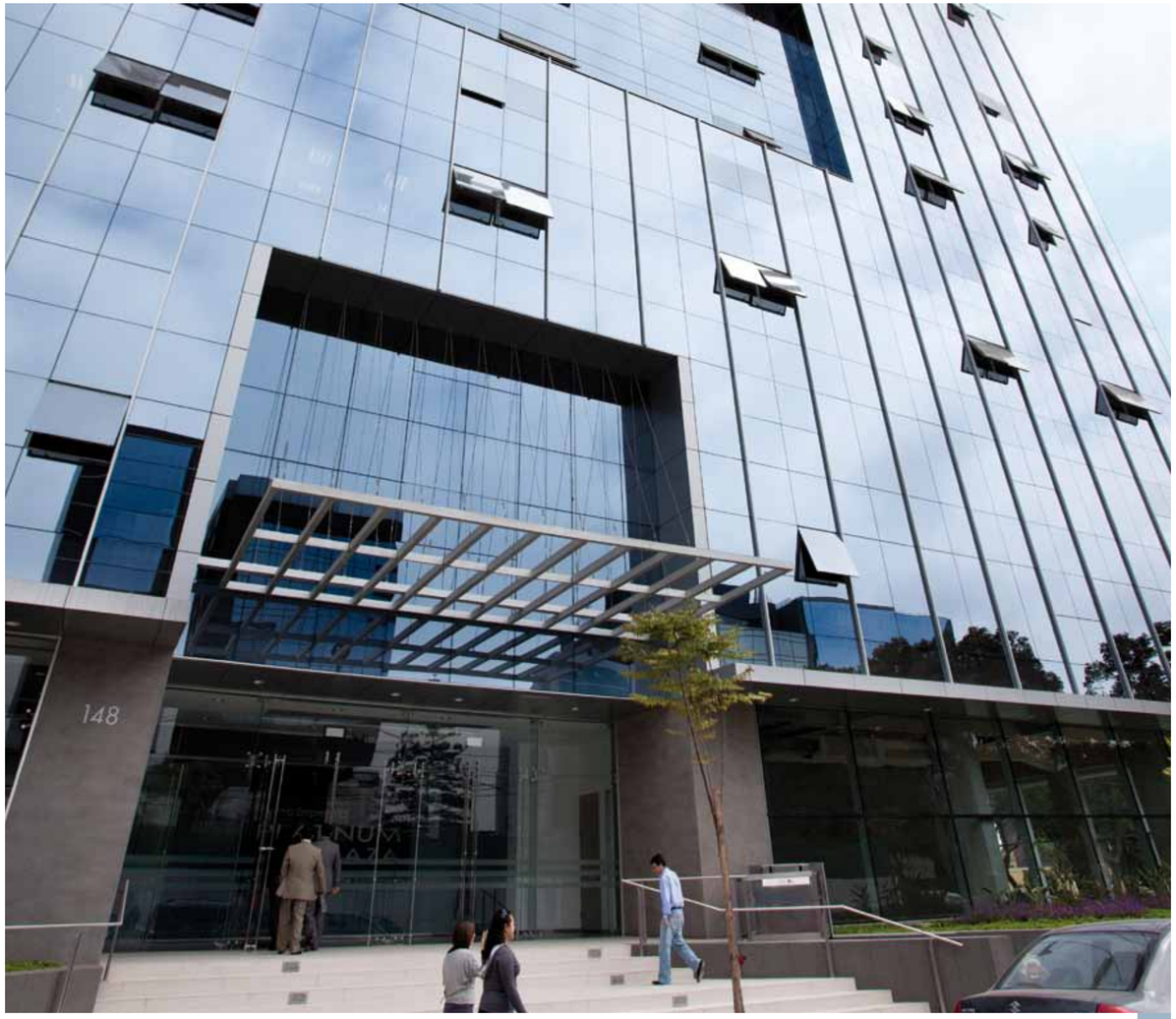

ÁREAS DE ASESORÍA

Brindamos asesoría, representación y orientación legal, así como un servicio versátil, eficiente y eficaz, en todos aquellos aspectos vinculados con el área empresarial, mercantil, transacciones, negociaciones, derecho financiero – bancario, civil patrimonial, tributario, así como en aspectos vinculados al derecho administrativo, contrataciones del Estado, derecho internacional, constitucional, procesal civil y arbitraje.

Financiero – Bancario

Brindamos asesoría en operaciones bancario – financieras y mercado de valores, tales como: contratos de Fideicomiso, Leasing, Factoring, emisión y ofertas públicas de acciones, bonos y papeles comerciales, procedimientos de inscripción de valores en bolsa, ofertas públicas de adquisición, etc.

Nuestro asesoramiento y experiencia reciente se ha especializado en el financiamiento para la suscripción y ejecución de contratos de inversión en obras públicas. En este ámbito, nuestro Estudio asesora en la obtención del debido afianzamiento y/o garantías, y en la estructuración de fideicomisos.

AREAS OF PRACTICE

We provide advice, representation, legal counseling, as well as versatile, efficient and effective service in all aspects related to the business area, commercial transactions, negotiations, financial and banking law, civil patrimonial law, taxes, as well as aspects related to administrative law, state contracts, international law, constitutional law, civil procedure and arbitration.

Financial and Banking

We provide advice in banking and financial operations as well securities markets, such as contracts of Trust, Leasing, Factoring, broadcast and public offerings of stocks, bonds and commercial papers, registration procedures for securities, takeovers, etc.

The aim of our counseling and recent experience is focusing in financing for the signing and execution of contracts for public works investment. In this area, our firm advises on strengthening the collection of due and / or guarantees, and the structuring of trusts.

Mercantil

Asesoría a empresas en aspectos legales y de colaboración empresarial, en todo lo relacionado a negociaciones comerciales, reorganizaciones empresariales (fusión, escisión, traspasos y reestructuraciones accionarias) y contratación mercantil; constitución de empresas nacionales y extranjeras, establecimientos de sucursales, aumentos de capital, representación en directorios, elaboración de contratos de franquicia, Know How y de Transferencia de Tecnología; así como asesoría en procedimientos concursales.

Civil Patrimonial

En todo lo referente a las etapas de negociación, elaboración y celebración de contratos, acuerdos o convenios, regulaciones inmobiliarias, compraventas, donaciones, mutuos, fondos rotatorios, constitución de garantías reales y personales, así como a la resolución de conflictos derivados del incumplimiento contractual; ejecución de garantías contractuales; responsabilidad por daños y perjuicios, y consultoría civil en general.

Commercial

Advising companies on legal and business collaboration in all matters related to trade negotiations, corporate reorganizations (mergers, splits, stock transfers and restructurings) and commercial contracts, establishment of national and foreign companies, branch stores, capital increases, representation in directories of franchise development, Know How and Technology Transfer, as well as advice in tendering procedures.

Civil Equity

In all matters relating to the stages of negotiation, drafting and conclusion of contracts or agreements, regulations, real estate, purchases, donations, mutual funds, revolving, creation of security interests and personal, as well as the resolution of conflicts arising from breach of contract ; execution of contractual guarantees, liability for damages and civil consultancy in general.

Tributario

Asesoría integral en materia tributaria: Impuesto a la Renta, Impuesto General a las Ventas, Impuesto Selectivo al Consumo, Aranceles, Tributos Municipales, regímenes tributarios especiales y tributación aplicable a distintos sectores productivos, análisis de las exoneraciones e inafectaciones y su aplicación en el desarrollo empresarial, planeamiento tributario. Representación y patrocinio en la elaboración, tramitación y sustentación de recursos de procedimientos tributarios.

Administrativo

Contamos con las herramientas idóneas para brindar una asesoría integral en cuanto a las contrataciones del Estado, tanto durante el proceso de selección como hasta la debida culminación de la obra. Elaboración y análisis de proyectos, licitaciones y concursos públicos, procesos administrativos en los distintos campos sectoriales tales como pesquero, telecomunicaciones, aéreo, agrario, minero, etc.

Taxes

Comprehensive advice on tax matters, Income Tax, General Sales Tax, Excise Tax, Tariffs, Municipal taxes and special tax regimes applicable to various productive sectors, analysis of defenses and unaffected and its application in developing business tax planning. Representation and sponsorship development, processing and sustaining resources of taxes procedures.

Administrative

We have the tools to provide comprehensive advice regarding state contracts, both during the selection process as to the proper completion of the work. Preparation and analysis of projects, procurement and public tenders, administrative processes in the various sectored fields such as fisheries, telecommunications, aviation, agriculture, mining, etc.

Contratación con el Estado

Brindamos asesoría integral en materia de licitaciones públicas, adjudicaciones directas, concesiones, asociaciones público privadas, entre otros. Representación en procesos administrativos ante entidades públicas contratantes, OSCE, y solución de controversias derivadas de la contratación con el Estado.

Internacional

Análisis y asesoría sobre alcances y beneficios de los Tratados y Convenios Internacionales bilaterales y multilaterales, relaciones entre Estados y nacionales de otros Estados, Organizaciones Internacionales, ley y jurisdicción aplicables a las relaciones con no domiciliados, inversión extranjera, transferencia de tecnología.

Contracting with the State

We provide comprehensive advice on public tenders, direct awards, grants, public-private partnerships, among others. Representation in administrative proceedings before contracting public entities, OSCE, and resolution of disputes arising from contracting with the state.

International

Analysis and advice on the scope and benefits of international treaties and agreements, bilateral and multilateral relations between States and Nationals of other States, international organizations, law and jurisdiction applicable to relations with non-residents, foreign investment, and technology transfer.

Constitucional

Asesoría en la defensa frente al agravio de derechos constitucionales, mediante el ejercicio de acciones de amparo, acción popular, acción de habeas corpus, acción de habeas data, y acción de cumplimiento.

Procesal Civil

Asesoría en materia de procesos judiciales de naturaleza civil patrimonial y comercial derivados del incumplimiento e inejecución de obligaciones con o sin garantías reales, ejecución de laudos arbitrales, medidas cautelares genéricas y especificas para asegurar el cumplimiento, redacción y sustentación oral de alegatos ante la Corte Superior y Suprema de la República, interposición de recursos de apelación, nulidad, queja y de Casación.

Constitutional

Advice on constitutional rights, class action, habeas corpus, habeas data, action of fulfillment, intended to prevent the infringement of constitutional rights of business entities.

Civil Procedure

Advice on civil litigation of estate and commercial nature of non-compliance and failure to comply with obligations with or without collateral, enforcement of arbitral awards, generic and specific precautionary measures to ensure compliance, writing and verbal support to arguments before the Superior Court and the Supreme Court of the Republic, filing of appeals, invalidity, and Cassation complaint.

Arbitraje

Propiciamos mecanismos alternativos de resolución de controversias en el ámbito civil patrimonial y comercial, obteniendo la celeridad, economía, neutralidad y especialidad propia de los mecanismos de conciliación, mediación y arbitraje. Asesoramos en la redacción efectiva de cláusulas arbitrales, y en la defensa de nuestros clientes en procesos de arbitraje. Asimismo nuestros abogados participan como árbitros en controversias diversas.

Práctica general

La experiencia en el ejercicio de nuestra profesión y nuestro compromiso con la más alta calidad en el desarrollo de nuestro servicio, nos permiten desarrollar una amplia asesoría legal en materias civiles y comerciales, desde la asesoría en asuntos contractuales, transacciones, operaciones comerciales y societarias, hasta la asesoría en los requerimientos de diversa índole que se presentan en la gestión empresarial.

Arbitration

We promote alternative mechanisms for dispute resolution in civil and commercial assets, obtaining the speed, economy, neutrality and expertise characteristic of conciliation, mediation and arbitration. We advise on the actual drafting of arbitration clauses, and the defense of our clients in arbitration proceedings. Our lawyers also participate as arbitrators in diverse disputes.

General Practice

The experience in the practice of our profession and our commitment to the highest quality in the development of our service, we can develop a comprehensive legal counsel in civil and commercial matters, from advising on contractual matters, transactions, commercial and corporate operations, to advising on the requirements of various types that occur in business management.

ABOGADOS
Socios

Jorge Luis Pedreschi León

Incorporado al Colegio de Abogados de Lima, en 1991.

Educación:

- Universidad Complutense de Madrid (Doctorado en Derecho Mercantil, 1993).
- Universidad San Martín de Porres (Bachiller, 1991; Abogado, 1991).

Experiencia de trabajo:

- Estudio Pedreschi & Asociados Abogados (desde 2003); con Pedreschi & Paitan (1997- 2002); y con Rodrigo, Elias & Medrano (1987 – 1991).
- Práctica profesional en derecho civil, comercial y financiero, con especialidad en derecho empresarial, y énfasis en la estructuración de fideicomisos, financiamiento de obras públicas y contrataciones del Estado.

Luis Fernando Moreno Berrios

Incorporado al Colegio de Abogados del Callao, en 1998.

Educación:

- Pontificia Universidad Católica del Perú (Bachiller, 1996; Abogado, 1998).

Experiencia de trabajo:

- Estudio Pedreschi & Asociados Abogados (desde 2010); Estudio Moreno & Asociados Abogados (2003 - 2010), Estudio Pedreschi & Paitan Abogados (1996 – 2003); y con Estudio Delfino, Pasco, Isola, Avendaño Abogados (1994 – 1996).
- Práctica profesional en derecho civil patrimonial, con especialidad en derecho procesal civil y arbitral, y énfasis en procesos administrativos y arbitrales relacionados a conflictos derivados de contrataciones con el Estado.

Julio César Guzmán Galindo

Incorporado al Colegio de Abogados de Arequipa en 1991.

Educación:

- Universidad Complutense de Madrid (Doctor en Derecho, Summa cum laude, especialidad en Derecho Mercantil, Banca Nacional y Banca Internacional, 1998).
- Instituto de Derecho Comparado de Madrid (Master, 1993).
- Universidad Internacional Menéndez Pelayo (Post grado en Derecho de Sociedades, 1993).
- Universidad Católica Santa María de Arequipa (Bachiller 1991, Abogado 1991).

Experiencia de trabajo:

- Estudio Pedreschi & Asociados Abogados (desde 2010); Superintendencia de Banca, Seguros y AFP (1999 - 2010); Ministerio de Agricultura (1996 – 1997); Frühbeck Abogados y Economistas (Madrid 1994).
- Práctica profesional en derecho mercantil – financiero, bancario, contratos, asuntos contenciosos y arbitraje.

Nora García Moreno

Incorporada al Colegio de Contadores de Lima, en 1996.

Educación:

- Universidad Ricardo Palma (Bachiller, 1988; Contadora Pública, 1996).

Experiencia de trabajo:

- Pedreschi & Asociados (desde 2008); Grupo Pro Bien (1989-1998).

ATTORNEYS
Partners

Jorge Luis Pedreschi León

Admitted to the Bar of Lima, in 1991.

Education:

- Complutense de Madrid University (Doctorate of Law, 1993).
- San Martín de Porres University (BA, 1991, Advocate, 1991).

Work Experience:

- Pedreschi & Associates Attorneys at law (since 2003), with Pedreschi & Paitan Firm(1997 - 2002), and Rodrigo, Elias & Medrano Attorneys at law(1987 - 1991).
- Practice in civil, commercial and financial, specializing in business law, and emphasis on the structuring of trust, financing public works and contracting of the State.

Luis Fernando Moreno Berrios

Admitted to the Bar of Callao in 1998.

Education:

- Pontificia Universidad Católica del Perú (BA, 1996, Advocate, 1998).

Work Experience:

- Pedreschi & Associates Attorneys at law (since 2010); Moreno & Associates Attorneys at law (2003 - 2010), Paitan & Pedreschi Attorneys at law (1996 - 2003) and Delfino, Pasco, Isola, Avendaño Attorneys at law (1994 - 1996).
- Practice in civil law heritage, specializing in civil procedure and arbitration, and emphasis in administrative and arbitration relating to disputes arising from contracts with the state.

Julio César Guzmán Galindo

Admitted to the Bar of Arequipa in 1991.

Education:

- Complutense de Madrid University (JD, Summa cum laude, specializing in Businevss Law, National Banking and International Banking, 1998).
- Institute of Comparative Law in Madrid (Masters, 1993).
- Menéndez Pelayo International University (Post-graduate in Corporate Law, 1993).
- Santa Maria Catholic University of Arequipa (Bachiller 1991, Advocate 1991).

Work Experience:

- Pedreschi & Associates Attorneys at law (since 2010), Superintendency of Banking, Insurance and AFP (1999 - 2010), Ministry of Agriculture (1996 - 1997); Frühbeck Lawyers and Economists (Madrid 1994).
- Practice in commercial - finance law, contracts, litigation and arbitration.

Nora García Moreno

Incorporated into Colegio de Contadores de Lima, in 1996.

Education:

- Ricardo Palma University (BA, 1988; Certified Public Accountant, 1996).

Work Experience:

- Pedreschi & Associates Attorneys at law(since 2008); Pro Bien Group (1989-1998).

ABOGADOS
Asociados

José Olaechea Rodríguez

Incorporado al Colegio de Abogados de Lima, en el 2010.

Educación:

- Universidad de Lima, (Bachiller, 2008; Abogado, 2009)

Experiencia de trabajo:

- Estudio Pedreschi & Asociados Abogados (desde 2009); Rimac Seguros (2007 - 2008); Estudio Berninzon, Loret De Mola & Benavides (2006 - 2007).
- Práctica profesional en derecho civil patrimonial, comercial, financiero, y contrataciones del Estado.

Roberto Carlos Córdova Castro

Bachiller en Derecho.

Educación:

- Pontificia Universidad Católica del Perú, (Bachiller 2003)

Experiencia de trabajo:

- Estudio Pedreschi & Asociados Abogados (desde 2007); Estudio Jiménez & Quintana (1999-2007).
- Práctica profesional y experiencia en el patrocinio judicial y administración de cartera procesal (asuntos administrativos, constitucionales y previsionales). Encargado del Área Procesal realizando labores de patrocinio y seguimiento de procesos judiciales en materia civil, administrativo, constitucional, previsional y laboral, así como, del área de cobranzas judiciales y extrajudiciales.

ATTORNEYS
Associates

José Olaechea Rodríguez

Admitted to the Bar of Lima, in 2010.

Education:

- University of Lima, (BA, 2008, Advocate, 2009).

Work Experience:

- Pedreschi & Associates Attorneys at law (since 2009); Rimac Seguros (2007 - 2008); Berninzon, Loret De Mola & Benavides Attorneys at law (2006 - 2007).
- Practice in civil law heritage, commercial, financial, and contracting State.

Roberto Carlos Córdova Castro

LL.B.

Education:

- Pontificia Universidad Católica del Perú, (BA 2003).

Work Experience:

- Pedreschi & Associates Attorneys at law (since 2007), Jiménez & Quintana Attorneys at law (1999-2007).
- Practice and judicial experience in sponsorship and portfolio management procedure (administrative, constitutional and social security). Area Manager of Litigation by sponsorship and monitoring work processes in civil, administrative, constitutional, social security and labor, as well as the area of judicial and extrajudicial collection.

DERECHO, NEGOCIOS E INVERSIONES EN EL PERÚ

Los principios generales del régimen económico del Estado Peruano, consagran una Economía Social de Mercado, en donde la iniciativa privada es libre. En este contexto, las actividades vinculadas a los negocios, relaciones laborales, comercio e industria, se pueden desarrollar libremente, con la única condición de no ir en contra de la moral, la salud o la seguridad públicas. La inversión nacional y extranjera se sujetan a las mismas condiciones.

Cabe señalar que no puede haber leyes o normas administrativas que establezcan determinados modos de producción o tasas de productividad, o que prohíban o exijan el uso de determinados insumos o procesos tecnológicos, o en general que intervengan en los procesos de producción de las empresas.

Asimismo, el Estado Peruano facilita y vigila la libre competencia y la protección de los derechos de los consumidores, al tiempo que combate cualquier práctica que la restrinja y el abuso de posiciones dominantes o monopólicas. El Estado defiende el interés de los consumidores y usuarios, garantizando el derecho a la información sobre los bienes y servicios disponibles en el mercado.

En materia de arbitraje, el Perú ha ratificado el ICSID (CIADI - Centro Internacional de Arreglo de Diferencias relativas a Inversiones), por lo que ante cualquier controversia con el Estado Peruano en cuanto a las inversiones en el país, estas pueden derivarse tanto a dicho tribunal arbitral como al UNCITRAL (CNUDMI - Comisión de las Naciones Unidas para el Derecho Mercantil Internacional). Asimismo, nuestro país ha ratificado la Convención de las Naciones Unidas sobre el Reconocimiento y Ejecución de Sentencias Arbitrales Extranjeras y la Convención Interamericana sobre Arbitraje Comercial Internacional.

Por otro lado, en materia de tributación, el Perú ha suscrito con Canadá y con Chile, dos importantes acuerdos bilaterales para evitar la doble tributación, en un claro reflejo del respeto a los principios de equidad y no confiscatoriedad, en resguardo de los derechos fundamentales de la persona natural y/o jurídica.

En el marco de dicha legislación, y del contexto económico favorable para continuar invirtiendo en el Perú, se presentan nuevas oportunidades en el mercado financiero, tales como los fideicomisos, cuya utilización ha permitido el desarrollo de múltiples operaciones en condiciones de riesgo y ha potencializado sectores, entre otros, como el de inversión en obras públicas, asegurando la buena administración de los recursos; o la utilización de Asociaciones Público Privadas (APP), para la provisión de servicios o infraestructura públicas con alta rentabilidad social.

Todo ello configura un panorama nacional propicio para la inversión, con un bajo nivel de riesgo país, condiciones que garantizan la seguridad jurídica de los contratos, el respeto a la libertad para hacer empresa, y la apertura a los mecanismos alternativos para la solución de controversias relativas a los negocios y la inversión pública y privada.

LAW, BUSINESS, AND INVESTMENT IN PERU

The general principles of the economic system of the Peruvian State, reinforce a social market economy, where private enterprise is free. In this context, activities related to business, labor relations, trade, and industry can develop freely, with the only condition not to go against the morals, health, or safety; domestic and foreign investment are subject to the same conditions.

It should be noted that there can be laws or administrative regulations to establish certain modes of production or productivity rates, or to prohibit or require the use of certain inputs or technological processes, or in general involved in the production processes of enterprises.

Also, the Peruvian government facilitates and monitors the competition and the protection of consumer rights while fighting any practice that restricts and abuse of dominant or monopolistic. The State defends the interests of consumers and users, ensuring the right to information about goods and services available in the market.

In arbitration, Peru has ratified the ICSID (ICSID - International Centre for Settlement of Investment Disputes), as to any dispute with the Peruvian government regarding investment in the country, these can be derived both the UNCITRAL (UNCITRAL - United Nations Commission on International Trade Law) as arbitral tribunal. Also, our country has ratified the United Nations Convention on the Recognition and Enforcement of Foreign Arbitral Awards and the American Convention on International Commercial Arbitration.

On the other hand, in as regards to taxation, Peru has signed with Canada and Chile, two important bilateral agreements to avoid double taxation, a clear reflection of respect for the principles of equity and not confiscatory, to safeguard fundamental rights natural person and / or legal.

Under this legislation, and the favorable economic environment to continue investing in Peru, there are new opportunities in the financial market, such as trusts, whose use has allowed the development of multiple operations at risk and has encouraged sectors, among others, such as investment in public works, ensuring good stewardship of resources or the use of Public Private Partnerships (PPP) for the provision of public services or infrastructure with high social returns.

This sets up a national picture for investment, with a low risk country, conditions that guarantee legal security of contracts, respect for the freedom to do business, and openness to alternative mechanisms for dispute resolution relating to business and public and private investment.

PEDRESCHI & ASOCIADOS ABOGADOS

ATTORNEYS AT LAW

Centro Empresarial Platinum Plaza
Calle Andrés Reyes 437, Piso 9, San Isidro
Lima – Perú
Central: (511) 221 5942 Fax (511) 422 1723
info@pedreschiabogados.com
www.pedreschiabogados.com